ROMOSS®

sailing 2 Руководство пользователя

Высокоэффективная внешняя батарея

www.romoss.com

Внешний вид устройства

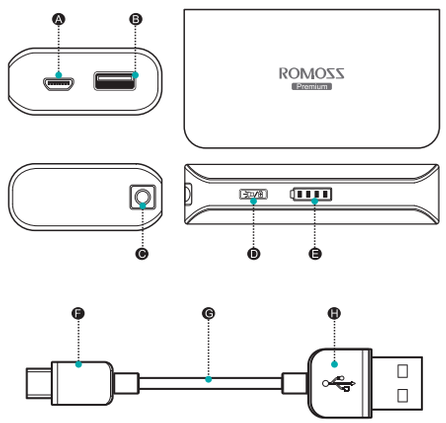

- A Входной порт micro-USB
- B Выходной порт USB
- C Светодиодный фонарик
- D Кнопка
- E Светодиодный индикатор питания
- F Разъем micro-USB
- G USB кабель
- H Разъем USB

1 Зарядка **Sailing 2**

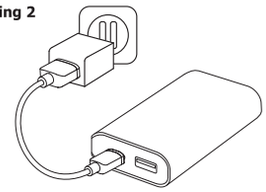

2 Зарядка **Sailing 2**

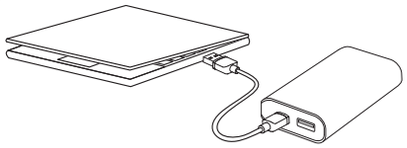

3 Зарядка вашего смартфона или другого устройства

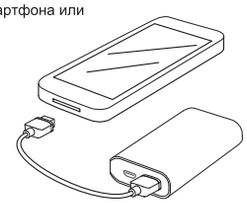

ROMOSS®
www.romoss.com

RU

sailing 2

Высокоэффективная внешняя батарея

Зарядка цифровых устройств, таких как мобильные телефоны, планшетные ПК, MP3, MP4, PSP, GPS, iPhone и iPad, заряжаемых через USB порт

⚠ Благодарим вас за то, что выбрали продукты ROMOSS. Перед использованием этого устройства внимательно ознакомьтесь с руководством по эксплуатации и следуйте инструкциям.

Использование устройства

Зарядка Sailing 2 (рис. 1 / рис. 2)

1. Выберите оригинальный USB-кабель и подключите разъем micro-USB к порту micro-USB Sailing 2.
2. Подключите USB-разъем к 5 В USB-порту зарядного устройства (или компьютера). Мигающий индикатор питания Sailing 2 указывает на то, что Sailing 2 заряжается.
3. Четыре горящих светодиодных индикатора питания указывают на полную зарядку Sailing 2.

⚠ По окончании зарядки отсоедините устройство от питания.

Зарядка цифрового устройства с помощью Sailing (рис. 3)

1. Удостоверьтесь, что вашему цифровому устройству подходит напряжение 5 В постоянного тока, которое выдает Sailing 2.
2. Выберите USB-кабель, один разъем которого соединяется с цифровым устройством, а другой с Sailing 2. Затем нажмите на кнопку. Устройство начнет заряжаться, когда загорится индикатор питания.

⚠ Когда заряд Sailing 2 во время использования снижается до 5 %, начинает мигать светодиодный индикатор питания. Это означает, что Sailing 2 требуется зарядка.

Функция освещения

- Для включения светодиодного фонарика нажмите и удерживайте кнопку питания около трех секунд. При повторном нажатии кнопки светодиодный фонарик выключается.

Индикатор уровня заряда

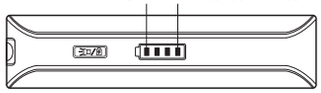

Светодиодный индикатор питания	Емкость
Горит 1-й индикатор	0~25%
Горит 1-й, 2-й индикаторы	25~50%
Горят 1-й, 2-й, 3-й индикаторы	50~75%
Горят 1-й, 2-й, 3-й, 4-й индикаторы	75~100%

⚠
- После нажатия кнопки светодиодный индикатор питания горит в течение 3–5 сек., а затем выключается. Через 1 минуту включается режим экономии энергии. Если устройство Sailing 2 необходимо для зарядки цифровых устройств, нажмите кнопку для его активации.
- После нажатия кнопки при емкости батареи ниже 5 % индикатор № 1 начинает мигать, что означает, что необходимо зарядить батарею.

Спецификации

Наименование	Sailing 2	Модель	PH20
Вход	5В пост. тока 1А макс.	Выход	5В пост. тока 1А макс.
Емкость	5 200 мАч	Вес	~ 128 г / 4,51 унц.
Размеры	~ Д 89,5 x Ш 48,5 x В 21 мм ~ Д 3,52 x Ш 1,91 x В 0,83 дюйм.		
Время зарядки	~ 6,5 часов		
Условия эксплуатации	В помещении, снаружи, в автомобиле		
Температура эксплуатации	Зарядки: 0...45 ˚C; разрядки: –10...60 ˚C		
Условия хранения	Температура: –20...60 ˚C		

Внимание

1. Перед использованием этого устройства внимательно ознакомьтесь с руководством по эксплуатации и следуйте инструкциям
2. Не держите и не используйте изделие при высокой температуре или во влажной среде. Не подвергайте его воздействию солнечного света (температура эксплуатации: зарядка: 0...45 ˚C, разрядка: –10...60 ˚C, условия хранения: –20... 60 ˚C).
3. Запрещается бросать устройство в огонь или в воду, чтобы избежать пожара и взрыва.
4. Держите устройство в недоступном для детей месте.
5. Не разбирайте батарею, т. к. запчасти для замены или обслуживания посторонними лицами не входят в комплект устройства.
6. Обращайтесь с устройством бережно, не подвергая ударам.
7. Если из устройства вытекает жидкость, оно вздулось или имеются другие нарушения, не пользуйтесь им и свяжитесь с центром обслуживания клиентов
8. При попадании жидкости из устройства в глаза, не трите их, промойте чистой водой и немедленно обратитесь к врачу.
9. Во время работы температура устройства повышается. После использования отключайте батарею от заряжаемого устройства.
10. Не накрывайте устройство бумагой или другими предметами, чтобы не препятствовать охлаждению и выделению тепла
11. Не оставляйте устройство включенным без присмотра.
12. Перед использованием устройства, чтобы предотвратить его повреждение, проверьте, соответствует ли напряжение заряжаемого устройства напряжению батареи.
13. Если устройство не используется, извлеките блок питания и кабель питания
14. Не используйте устройство при повышенной влажности окружающей среды